



Libertad y Orden

FICHA UNICA
REGISTRO DE TENEDORES DE BIENES MUEBLES DEL
PATRIMONIO ARQUEOLÓGICO DE LA NACIÓN

Instituto Colombiano de Antropología e Historia
República de Colombia

ICANH-132
Folio Número:

A. DATOS DEL REGISTRO DE COLECCIÓN (para uso del ICANH)

Código de Colección:
Fecha de expedición (día/mes/año):
Localización del archivo:
Observaciones:
Total piezas: 28
Ultima fecha actualización:

B. DATOS DEL LA COLECCIÓN

Nombre del tenedor: Museo Arqueológico de Calima Darién
Identificación del Tenedor (cédula o NIT): 800.086.201-5
Tipo de tenedor: Entidad pública
Teléfono: 2533496
Fax: 2533496
Celular: 3218314780
E-mail: museoarqueologico@inciva.gov.co
Dirección: Calle 10 No 12 - 50
Ciudad: Calima (Darién)
Departamento: Valle del Cauca
País: Colombia
Directorio de fotografías: D:\ESCRITORIO 1\REGISTRO DE PIEZAS\REGISTRO DE PIEZAS DESCONOCIDAS\

D. DATOS DE QUIEN DILIGENCIA (llenar si no es el mismo tenedor).

Fichas diligenciadas por: Alexander Clavijo Sánchez
Identificación de quien diligenció:(cédula): 79421973
Teléfono: 2533496
Fax: 2533496
Celular: 3172275893
E-mail: alexander.clavijosanchez@gmail.com
Dirección: Calle 10 No 12-50
Ciudad: Calima (Darién)
Departamento: Valle del Cauca
País: Colombia
Fecha diligenciamiento (día/mes/año): 21/03/2013

Dirección: Calle 12 No. 2--41Conmutador: 5619400 - 5619500- 5619600. Internet: http://www.icanh.gov.co

Señores

Instituto Colombiano de Antropología e Historia
Bogotá

Asunto: Solicitud de Tenencia de Bienes Muebles del
Patrimonio Arqueológico.

Por medio de la presente, manifiesto mi interés de solicitar la tenencia de los bienes arqueológicos muebles que
están en mi poder. Adjunto a esta 28 ficha(s) correspondiente(s) a la totalidad de las piezas que conforman la
colección.

Manifiesto de igual forma que conozco la y acato la normatividad vigente en materia arqueológica en Colombia,
incluyendo la ley 397 de 1997, la ley 1185 de 2009 y el Decreto reglamentario 833 de 2002 y que estoy conciente
de las implicaciones legales, las responsabilidades asumidas y los compromisos adquiridos al recibir la tenencia de
bienes arqueológicos.

Certifico que la información incluida en este documento y en las fichas que lo acompañan es verídica y de carácter
público.

TENEDOR SOLICITANTE

Museo Arqueológico de Calima Darién
No. Identificación: 800.086.201-5

DATOS REPRESENTANTE LEGAL (para entidades)

NOMBRE ROMULO ALFREDO OSPINA SERRANO
CEDULA 16260133

FIRMA:

[Handwritten signature]



Libertad y Orden

FICHA UNICA
PARA REGISTRO DE BIENES MUEBLES PERTENECIENTES AL
PATRIMONIO ARQUEOLÓGICO DE LA NACIÓN

ICANH-132-

1) IDENTIFICACIÓN DE LA PIEZA O LOTE

Identificación del Tenedor:	800.086.201-5
Código ICANH de pieza o lote:	-1
Código asignado por tenedor:	25C?1
Nombre del archivo fotografico:	IMG_2060.jpg
Nombre descriptivo:	Olla
Tipo de material:	Cerámica



2) PROCEDENCIA

Pais:	Colombia
Depto.:	No aplica
Municipio:	No aplica
Vereda:	
Sitio arqueologico:	N/A
Predio dane:	N/A
Sistema de coordenadas:	Otro
Origen:	Otro
Cuadrícula del sistema:	N/A
¿Captura por GPS?:	No
Coord. E:	N/A
Coord. N:	N/A

Unidad de recuperación: Nivel de excavación: Contexto:

Referencia Bibliográfica:

N/A

¿Cómo y cuándo llegó a sus manos esta pieza? Modo de obtención:

Si el modo es "otro", cuál:

Donación Museo Carlos Federico Lehman

3) DESCRIPCIÓN DE LA PIEZA O LOTE

Estilo arqueológico o Cultura:	Otra	Forma:	Globular
Período:	SIN REFERENCIA	Técnica de manufactura:	Enrollado
Cronología:	N/A	Tipología:	N/A

Medidas:			
Altura (cm):	23,8	Ancho (cm):	20,1
Diámetro (cm):		Peso (gm):	
		Prof. (cm):	20,1
		Número de elementos:	1

Decoración:		¿Policromía?:	No
Color predominante:	Café	Decoración secundaria:	Ninguna
Decoración predominante:	Ninguna	Acabado de la superficie:	Ninguno
Estado de conservación:	Bueno		

Observaciones:

Olla de cuerpo globular, cuello restringdo y labio evertido. En el cuerpo y cara interna del borde presenta restos de engobe rojo.



Libertad y Orden

FICHA UNICA
PARA REGISTRO DE BIENES MUEBLES PERTENECIENTES AL
PATRIMONIO ARQUEOLÓGICO DE LA NACIÓN

ICANH-132-

1) IDENTIFICACIÓN DE LA PIEZA O LOTE

Identificación del Tenedor:	800.086.201-5
Código ICANH de pieza o lote:	-2
Código asignado por tenedor:	25C?2
Nombre del archivo fotografico:	IMG_2064.jpg
Nombre descriptivo:	Olla
Tipo de material:	Cerámica



2) PROCEDENCIA

Pais:	Colombia
Depto.:	No aplica
Municipio:	No aplica
Vereda:	
Sitio arqueológico:	N/A
Predio dane:	N/A
Sistema de coordenadas:	Otro
Origen:	Otro
Cuadrícula del sistema:	N/A
¿Captura por GPS?:	No
Coord. E:	N/A
Coord. N:	N/A

Unidad de recuperación: Nivel de excavación: Contexto:

Referencia Bibliográfica:

N/A

¿Cómo y cuándo llegó a sus manos esta pieza?

Modo de obtención:

Si el modo es "otro", cuál:

Donación

3) DESCRIPCIÓN DE LA PIEZA O LOTE

Estilo arqueológico o Cultura:	Otra	Forma:	Subglobular
Período:	SIN REFERENCIA	Técnica de manufactura:	Enrollado
Cronología:	N/A	Tipología:	N/A

Medidas:

Altura (cm):	14,5	Ancho (cm):	18,3	Prof. (cm):	18,3
Diámetro (cm):		Peso (gm):		Número de elementos:	1

Decoración:

Color predominante:	Café	¿Policromía?:	No
Decoración predominante:	Aplicación	Decoración secundaria:	Incisión
Estado de conservación:	Bueno	Acabado de la superficie:	Ninguno

Observaciones:

Vasija ligeramente aquillada, la superficie esta alisada y presenta un baño muy delgado. En el borde tiene una hilera de puntos presionados que lo circundan; estos son interrumpidos por dos asas verticales diametralmente opuestas.



Libertad y Orden

FICHA UNICA
PARA REGISTRO DE BIENES MUEBLES PERTENECIENTES AL
PATRIMONIO ARQUEOLÓGICO DE LA NACIÓN

ICANH-132-

1) IDENTIFICACIÓN DE LA PIEZA O LOTE

Identificación del Tenedor:	800.086.201-5
Código ICANH de pieza o lote:	-3
Código asignado por tenedor:	25C?3
Nombre del archivo fotografico:	IMG_2065.jpg
Nombre descriptivo:	Olla
Tipo de material:	Cerámica



2) PROCEDENCIA

Pais:	Colombia
Depto.:	No aplica
Municipio:	No aplica
Vereda:	
Sitio arqueologico:	N/A
Predio dane:	N/A
Sistema de coordenadas:	Otro
Origen:	Otro
Cuadrícula del sistema:	N/A
¿Captura por GPS?:	No
Coord. E:	N/A
Coord. N:	N/A

Unidad de recuperación: Nivel de excavación: Contexto:

Referencia Bibliográfica:

N/A

¿Cómo y cuándo llegó a sus manos esta pieza?

Modo de obtención:

Si el modo es "otro", cuál:

Donación

3) DESCRIPCIÓN DE LA PIEZA O LOTE

Estilo arqueológico o Cultura:	Otra	Forma:	Globular
Período:	SIN REFERENCIA	Técnica de manufactura:	Enrollado
Cronología:	N/A	Tipología:	N/A

Medidas:

Altura (cm):	14,8	Ancho (cm):	13,3	Prof. (cm):	13,3
Diámetro (cm):		Peso (gm):		Número de elementos:	1

Decoración:

Color predominante:	Rojo	¿Policromía?:	No
Decoración predominante:	Ninguna	Decoración secundaria:	Ninguna
Estado de conservación:	Bueno	Acabado de la superficie:	Engobe

Observaciones:

Olla de cuerpo globular, con engobe rojo en dos franjas grandes de su cuerpo, separadas por una franja habana. En la parte del cuello hay dos perforaciones opuestas. En la cara interna del borde presenta engobe rojo.



Libertad y Orden

FICHA UNICA
PARA REGISTRO DE BIENES MUEBLES PERTENECIENTES AL
PATRIMONIO ARQUEOLÓGICO DE LA NACIÓN

ICANH-132-

1) IDENTIFICACIÓN DE LA PIEZA O LOTE

Identificación del Tenedor:	800.086.201-5
Código ICANH de pieza o lote:	-4
Código asignado por tenedor:	25C?4
Nombre del archivo fotografico:	IMG_2071.jpg
Nombre descriptivo:	Cuenco
Tipo de material:	Cerámica



2) PROCEDENCIA

Pais:	Colombia
Depto.:	No aplica
Municipio:	No aplica
Vereda:	
Sitio arqueológico:	N/A
Predio dane:	N/A
Sistema de coordenadas:	Otro
Origen:	Otro
Cuadrícula del sistema:	N/A
¿Captura por GPS?:	No
Coord. E:	N/A
Coord. N:	N/A

Unidad de recuperación: Nivel de excavación: Contexto:

Referencia Bibliográfica:

N/A

¿Cómo y cuándo llegó a sus manos esta pieza? Modo de obtención:

Si el modo es "otro", cuál:

Donación

3) DESCRIPCIÓN DE LA PIEZA O LOTE

Estilo arqueológico o Cultura:	Otra	Forma:	Semiesférica
Período:	SIN REFERENCIA	Técnica de manufactura:	Enrollado
Cronología:	N/A	Tipología:	N/A

Medidas:

Altura (cm):	11,5	Ancho (cm):	14,7	Prof. (cm):	14,7
Diámetro (cm):		Peso (gm):		Número de elementos:	1

Decoración:	Color predominante: Café	¿Policromía?:	No
	Decoración predominante: Aplicación	Decoración secundaria:	Ninguna
	Estado de conservación: Bueno	Acabado de la superficie:	Ninguno

Observaciones:

Cuenco de cuerpo hemisférico, la superficie esta alisada, en el cuello hay dos protuberancias aplicadas a manera de asas falsas. En la cara interna hay restos de engobe rojo.



Libertad y Orden

FICHA UNICA
PARA REGISTRO DE BIENES MUEBLES PERTENECIENTES AL
PATRIMONIO ARQUEOLÓGICO DE LA NACIÓN

ICANH-132-

1) IDENTIFICACIÓN DE LA PIEZA O LOTE

Identificación del Tenedor:	800.086.201-5
Código ICANH de pieza o lote:	-5
Código asignado por tenedor:	25C75
Nombre del archivo fotografico:	IMG_2072.jpg
Nombre descriptivo:	Olla
Tipo de material:	Cerámica



2) PROCEDENCIA

Pais:	Colombia
Depto.:	No aplica
Municipio:	No aplica
Vereda:	
Sitio arqueologico:	N/A
Predio dane:	N/A
Sistema de coordenadas:	Otro
Origen:	Otro
Cuadrícula del sistema:	N/A
¿Captura por GPS?:	No
Coord. E:	N/A
Coord. N:	N/A

Unidad de recuperación: Nivel de excavación: Contexto:

Referencia Bibliográfica:

N/A

¿Cómo y cuándo llegó a sus manos esta pieza? Modo de obtención:

Si el modo es "otro", cuál:

Donación

3) DESCRIPCIÓN DE LA PIEZA O LOTE

Estilo arqueológico o Cultura:	Otra	Forma:	Cónica
Período:	SIN REFERENCIA	Técnica de manufactura:	Enrollado
Cronología:	N/A	Tipología:	N/A

Medidas:

Altura (cm):	10,5	Ancho (cm):	13,8	Prof. (cm):	13,8
Diámetro (cm):		Peso (gm):		Número de elementos:	1

Decoración:

Color predominante:	Café	¿Policromía?:	No
Decoración predominante:	Ninguna	Decoración secundaria:	Ninguna
Estado de conservación:	Bueno	Acabado de la superficie:	Ninguno

Observaciones:

Vasija de cuerpo aquillado, presenta manchas de coccion y ahumado intencional. La superficie esta alisada y tiene un baño café claro.



Libertad y Orden

Instituto Colombiano de Antropología e Historia
República de Colombia

FICHA UNICA
PARA REGISTRO DE BIENES MUEBLES PERTENECIENTES AL
PATRIMONIO ARQUEOLÓGICO DE LA NACIÓN

ICANH-132-

1) IDENTIFICACIÓN DE LA PIEZA O LOTE

Identificación del Tenedor:
Código ICANH de pieza o lote:
Código asignado por tenedor:
Nombre del archivo fotografico:
Nombre descriptivo:
Tipo de material:



2) PROCEDENCIA

Pais:
Depto.:
Municipio:
Vereda:
Sitio arqueológico:
Predio dane:

Sistema de coordenadas:
Origen:
Cuadrícula del sistema:
¿Captura por GPS?:
Coord. E:
Coord. N:

Unidad de recuperación: Nivel de excavación: Contexto:

Referencia Bibliográfica:

¿Cómo y cuándo llegó a sus manos esta pieza?

Modo de obtención:

Si el modo es "otro", cuál:

3) DESCRIPCIÓN DE LA PIEZA O LOTE

Estilo arqueológico o Cultura: Forma:
Período: Técnica de manufactura:
Cronología: Tipología:

Medidas:

Altura (cm): Ancho (cm): Prof. (cm):
Diámetro (cm): Peso (gm): Número de elementos:

Decoración:

Color predominante: ¿Policromía?:
Decoración predominante: Decoración secundaria:
Estado de conservación: Acabado de la superficie:

Observaciones:

Olla de cuerpo globular y cuello restringido alto, no presenta borde. La superficie esta aisada y presenta cuarteamientos.



Libertad y Orden

Instituto Colombiano de Antropología e Historia
República de Colombia

FICHA UNICA
PARA REGISTRO DE BIENES MUEBLES PERTENECIENTES AL
PATRIMONIO ARQUEOLÓGICO DE LA NACIÓN

ICANH-132-

1) IDENTIFICACIÓN DE LA PIEZA O LOTE

Identificación del Tenedor:
Código ICANH de pieza o lote:
Código asignado por tenedor:
Nombre del archivo fotografico:
Nombre descriptivo:
Tipo de material:



2) PROCEDENCIA

Pais:
Depto.:
Municipio:
Vereda:
Sitio arqueológico:
Predio dane:

Sistema de coordenadas:
Origen:
Cuadrícula del sistema:
¿Captura por GPS?:
Coord. E:
Coord. N:

Unidad de recuperación: Nivel de excavación: Contexto:

Referencia Bibliográfica:

¿Cómo y cuándo llegó a sus manos esta pieza?

Modo de obtención:

Si el modo es "otro", cuál:

3) DESCRIPCIÓN DE LA PIEZA O LOTE

Estilo arqueológico o Cultura: Forma:
Período: Técnica de manufactura:
Cronología: Tipología:

Medidas:

Altura (cm): Ancho (cm): Prof. (cm):
Diámetro (cm): Peso (gm): Número de elementos:

Decoración:

Color predominante: ¿Policromía?:
Decoración predominante: Decoración secundaria:
Estado de conservación: Acabado de la superficie:

Observaciones:



Libertad y Orden

FICHA UNICA
PARA REGISTRO DE BIENES MUEBLES PERTENECIENTES AL
PATRIMONIO ARQUEOLÓGICO DE LA NACIÓN

ICANH-132-

1) IDENTIFICACIÓN DE LA PIEZA O LOTE

Identificación del Tenedor:	800.086.201-5
Código ICANH de pieza o lote:	-8
Código asignado por tenedor:	25C78
Nombre del archivo fotografico:	IMG_2088.jpg
Nombre descriptivo:	Olla
Tipo de material:	Cerámica



2) PROCEDENCIA

Pais:	Colombia
Depto.:	No aplica
Municipio:	No aplica
Vereda:	
Sitio arqueológico:	N/A
Predio dane:	N/A
Sistema de coordenadas:	Otro
Origen:	Otro
Cuadrícula del sistema:	N/A
¿Captura por GPS?:	No
Coord. E:	N/A
Coord. N:	N/A

Unidad de recuperación: Nivel de excavación: Contexto:

Referencia Bibliográfica:

N/A

¿Cómo y cuándo llegó a sus manos esta pieza? Modo de obtención:

Si el modo es "otro", cuál:

Donación

3) DESCRIPCIÓN DE LA PIEZA O LOTE

Estilo arqueológico o Cultura:	Otra	Forma:	Globular
Período:	SIN REFERENCIA	Técnica de manufactura:	Enrollado
Cronología:	N/A	Tipología:	N/A

Medidas:

Altura (cm):	7,3	Ancho (cm):	7,2	Prof. (cm):	7,2
Diámetro (cm):		Peso (gm):		Número de elementos:	1

Decoración:

Color predominante:	Rojo	¿Policromía?:	No
Decoración predominante:	Incisión	Decoración secundaria:	Ninguna
Estado de conservación:	Regular	Acabado de la superficie:	Ninguno

Observaciones:

Olla miniatura de cuerpo globular, cuello restringido; en este hay una línea incisa muy fina que lo circunda. Presenta una pequeña protuberancia en su cuerpo. Pieza incompleta falta parte de su cuello y borde.



Libertad y Orden

FICHA UNICA
PARA REGISTRO DE BIENES MUEBLES PERTENECIENTES AL
PATRIMONIO ARQUEOLÓGICO DE LA NACIÓN

ICANH-132-

1) IDENTIFICACIÓN DE LA PIEZA O LOTE

Identificación del Tenedor:	800.086.201-5
Código ICANH de pieza o lote:	-9
Código asignado por tenedor:	25C79
Nombre del archivo fotografico:	IMG_2091.jpg
Nombre descriptivo:	Cuenco
Tipo de material:	Cerámica



2) PROCEDENCIA

Pais:	Colombia
Depto.:	No aplica
Municipio:	No aplica
Vereda:	
Sitio arqueológico:	N/A
Predio dane:	N/A
Sistema de coordenadas:	Otro
Origen:	Otro
Cuadrícula del sistema:	N/A
¿Captura por GPS?:	No
Coord. E:	N/A
Coord. N:	N/A

Unidad de recuperación: Nivel de excavación: Contexto:

Referencia Bibliográfica:

N/A

¿Cómo y cuándo llegó a sus manos esta pieza?

Modo de obtención:

Si el modo es "otro", cuál:

Donación

3) DESCRIPCIÓN DE LA PIEZA O LOTE

Estilo arqueológico o Cultura:	Otra	Forma:	Semiesférica
Período:	SIN REFERENCIA	Técnica de manufactura:	Enrollado
Cronología:	N/A	Tipología:	N/A

Medidas:

Altura (cm):	4	Ancho (cm):	8,7	Prof. (cm):	8,7
Diámetro (cm):		Peso (gm):		Número de elementos:	1

Decoración:

Color predominante:	Café	¿Policromía?:	No
Decoración predominante:	Ninguna	Decoración secundaria:	Ninguna
Estado de conservación:	Bueno	Acabado de la superficie:	Ninguno

Observaciones:

Vasija miniatura de cuerpo abierto, borde irregular, la superficie se ve rustica y presenta paredes gruesas.



Libertad y Orden

FICHA UNICA
PARA REGISTRO DE BIENES MUEBLES PERTENECIENTES AL
PATRIMONIO ARQUEOLÓGICO DE LA NACIÓN

ICANH-132-

1) IDENTIFICACIÓN DE LA PIEZA O LOTE

Identificación del Tenedor:
 Código ICANH de pieza o lote:
 Código asignado por tenedor:
 Nombre del archivo fotografico:
 Nombre descriptivo:
 Tipo de material:

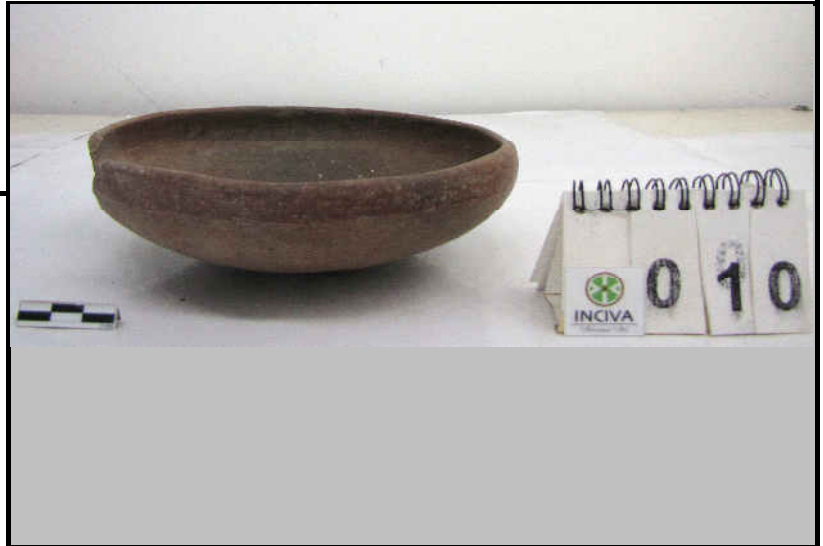

2) PROCEDENCIA

Pais:
 Depto.:
 Municipio:
 Vereda:
 Sitio arqueologico:
 Predio dane:
 Sistema de coordenadas:
 Origen:
 Cuadrícula del sistema:
 ¿Captura por GPS?:
 Coord. E:
 Coord. N:

Unidad de recuperación: Nivel de excavación: Contexto:

Referencia Bibliográfica:

¿Cómo y cuándo llegó a sus manos esta pieza?

Modo de obtención:

Si el modo es "otro", cuál:

3) DESCRIPCIÓN DE LA PIEZA O LOTE

Estilo arqueológico o Cultura: Forma:
 Período: Técnica de manufactura:
 Cronología: Tipología:

Medidas:

Altura (cm): Ancho (cm): Prof. (cm):
 Diámetro (cm): Peso (gm): Número de elementos:

Decoración:

Color predominante: ¿Policromía?:
 Decoración predominante: Decoración secundaria:
 Estado de conservación: Acabado de la superficie:

Observaciones:

Plato de cuerpo abierto. Presenta engobe rojo en la parte del labio y 1.5 cm debajo de él. El resto del cuerpo presenta un baño en color habano. Presenta una fractura en un lado del borde hasta la parte media.



Libertad y Orden

FICHA UNICA
PARA REGISTRO DE BIENES MUEBLES PERTENECIENTES AL
PATRIMONIO ARQUEOLÓGICO DE LA NACIÓN

ICANH-132-

1) IDENTIFICACIÓN DE LA PIEZA O LOTE

Identificación del Tenedor:
 Código ICANH de pieza o lote:
 Código asignado por tenedor:
 Nombre del archivo fotografico:
 Nombre descriptivo:
 Tipo de material:



2) PROCEDENCIA

Pais:
 Depto.:
 Municipio:
 Vereda:
 Sitio arqueológico:
 Predio dane:

Sistema de coordenadas:
 Origen:
 Cuadrícula del sistema:
 ¿Captura por GPS?:
 Coord. E:
 Coord. N:

Unidad de recuperación: Nivel de excavación: Contexto:

Referencia Bibliográfica:

N/A

¿Cómo y cuándo llegó a sus manos esta pieza?

Modo de obtención:

Si el modo es "otro", cuál:

Donación

3) DESCRIPCIÓN DE LA PIEZA O LOTE

Estilo arqueológico o Cultura: Forma:
 Período: Técnica de manufactura:
 Cronología: Tipología:

Medidas:

Altura (cm): Ancho (cm): Prof. (cm):
 Diámetro (cm): Peso (gm): Número de elementos:

Decoración:

Color predominante: ¿Policromía?:
 Decoración predominante: Decoración secundaria:
 Estado de conservación: Acabado de la superficie:

Observaciones:

Vaso de cuerpo abierto. Borde evertido y labio redondeado. En la cara interna se observa restos de engobe rojo. Presenta fractura en una parte de su borde.



Libertad y Orden

FICHA UNICA
PARA REGISTRO DE BIENES MUEBLES PERTENECIENTES AL
PATRIMONIO ARQUEOLÓGICO DE LA NACIÓN

ICANH-132-

1) IDENTIFICACIÓN DE LA PIEZA O LOTE

Identificación del Tenedor:
 Código ICANH de pieza o lote:
 Código asignado por tenedor:
 Nombre del archivo fotografico:
 Nombre descriptivo:
 Tipo de material:



2) PROCEDENCIA

Pais:
 Depto.:
 Municipio:
 Vereda:
 Sitio arqueológico:
 Predio dane:
 Sistema de coordenadas:
 Origen:
 Cuadrícula del sistema:
 ¿Captura por GPS?:
 Coord. E:
 Coord. N:

Unidad de recuperación: Nivel de excavación: Contexto:

Referencia Bibliográfica:

¿Cómo y cuándo llegó a sus manos esta pieza?

Modo de obtención:

Si el modo es "otro", cuál:

3) DESCRIPCIÓN DE LA PIEZA O LOTE

Estilo arqueológico o Cultura: Forma:
 Período: Técnica de manufactura:
 Cronología: Tipología:

Medidas:

Altura (cm): Ancho (cm): Prof. (cm):
 Diámetro (cm): Peso (gm): Número de elementos:

Decoración:

Color predominante: ¿Policromía?:
 Decoración predominante: Decoración secundaria:
 Estado de conservación: Acabado de la superficie:

Observaciones:



Libertad y Orden

FICHA UNICA
PARA REGISTRO DE BIENES MUEBLES PERTENECIENTES AL
PATRIMONIO ARQUEOLÓGICO DE LA NACIÓN

ICANH-132-

1) IDENTIFICACIÓN DE LA PIEZA O LOTE

Identificación del Tenedor:
Código ICANH de pieza o lote:
Código asignado por tenedor:
Nombre del archivo fotografico:
Nombre descriptivo:
Tipo de material:



2) PROCEDENCIA

Pais:
Depto.:
Municipio:
Vereda:
Sitio arqueologico:
Predio dane:

Sistema de coordenadas:
Origen:
Cuadrícula del sistema:
¿Captura por GPS?:
Coord. E:
Coord. N:

Unidad de recuperación: Nivel de excavación: Contexto:

Referencia Bibliográfica:

¿Cómo y cuándo llegó a sus manos esta pieza?

Modo de obtención:

Si el modo es "otro", cuál:

3) DESCRIPCIÓN DE LA PIEZA O LOTE

Estilo arqueológico o Cultura: Forma:
Período: Técnica de manufactura:
Cronología: Tipología:

Medidas:

Altura (cm): Ancho (cm): Prof. (cm):
Diámetro (cm): Peso (gm): Número de elementos:

Decoración:

Color predominante: ¿Policromía?:
Decoración predominante: Decoración secundaria:
Estado de conservación: Acabado de la superficie:

Observaciones:

Vasija de cuerpo hemisférico, presenta en su parte inferior 4 sonas de donde seguramente se formaban cuatro patas formando una base tetrapode.



Libertad y Orden

FICHA UNICA
PARA REGISTRO DE BIENES MUEBLES PERTENECIENTES AL
PATRIMONIO ARQUEOLÓGICO DE LA NACIÓN

ICANH-132-

1) IDENTIFICACIÓN DE LA PIEZA O LOTE

Identificación del Tenedor:
 Código ICANH de pieza o lote:
 Código asignado por tenedor:
 Nombre del archivo fotografico:
 Nombre descriptivo:
 Tipo de material:



2) PROCEDENCIA

Pais:
 Depto.:
 Municipio:
 Vereda:
 Sitio arqueológico:
 Predio dane:
 Sistema de coordenadas:
 Origen:
 Cuadrícula del sistema:
 ¿Captura por GPS?:
 Coord. E:
 Coord. N:

Unidad de recuperación: Nivel de excavación: Contexto:

Referencia Bibliográfica:

¿Cómo y cuándo llegó a sus manos esta pieza?

Modo de obtención:

Si el modo es "otro", cuál:

3) DESCRIPCIÓN DE LA PIEZA O LOTE

Estilo arqueológico o Cultura: Forma:
 Período: Técnica de manufactura:
 Cronología: Tipología:

Medidas:

Altura (cm): Ancho (cm): Prof. (cm):
 Diámetro (cm): Peso (gm): Número de elementos:

Decoración:

Color predominante: ¿Policromía?:
 Decoración predominante: Decoración secundaria:
 Estado de conservación: Acabado de la superficie:

Observaciones:

Copa hemisférica de base anular. Presenta restos de engobe rojo en el labio y parte de su cuerpo. Esta pieza presenta características que indican que puede proceder de corinto, perteneciendo así al complejo " Quebrada seca"



Libertad y Orden

FICHA UNICA
PARA REGISTRO DE BIENES MUEBLES PERTENECIENTES AL
PATRIMONIO ARQUEOLÓGICO DE LA NACIÓN

ICANH-132-

1) IDENTIFICACIÓN DE LA PIEZA O LOTE

Identificación del Tenedor:
Código ICANH de pieza o lote:
Código asignado por tenedor:
Nombre del archivo fotografico:
Nombre descriptivo:
Tipo de material:



2) PROCEDENCIA

Pais:
Depto.:
Municipio:
Vereda:
Sitio arqueológico:
Predio dane:

Sistema de coordenadas:
Origen:
Cuadrícula del sistema:
¿Captura por GPS?:
Coord. E:
Coord. N:

Unidad de recuperación: Nivel de excavación: Contexto:

Referencia Bibliográfica:

¿Cómo y cuándo llegó a sus manos esta pieza?

Modo de obtención:

Si el modo es "otro", cuál:

3) DESCRIPCIÓN DE LA PIEZA O LOTE

Estilo arqueológico o Cultura: Forma:
Período: Técnica de manufactura:
Cronología: Tipología:

Medidas:

Altura (cm): Ancho (cm): Prof. (cm):
Diámetro (cm): Peso (gm): Número de elementos:

Decoración:

Color predominante: ¿Policromía?:
Decoración predominante: Decoración secundaria:
Estado de conservación: Acabado de la superficie:

Observaciones:

Copa de cuerpo hemisférico y base tronconica. En el labio hay una hilera de incisiones o presiones que circundan la boca. La superficie presenta bruñido.



Libertad y Orden

FICHA UNICA
PARA REGISTRO DE BIENES MUEBLES PERTENECIENTES AL
PATRIMONIO ARQUEOLÓGICO DE LA NACIÓN

ICANH-132-

1) IDENTIFICACIÓN DE LA PIEZA O LOTE

Identificación del Tenedor:
Código ICANH de pieza o lote:
Código asignado por tenedor:
Nombre del archivo fotografico:
Nombre descriptivo:
Tipo de material:



2) PROCEDENCIA

Pais:
Depto.:
Municipio:
Vereda:
Sitio arqueológico:
Predio dane:

Sistema de coordenadas:
Origen:
Cuadrícula del sistema:
¿Captura por GPS?:
Coord. E:
Coord. N:

Unidad de recuperación: Nivel de excavación: Contexto:

Referencia Bibliográfica:

¿Cómo y cuándo llegó a sus manos esta pieza?

Modo de obtención:

Si el modo es "otro", cuál:

3) DESCRIPCIÓN DE LA PIEZA O LOTE

Estilo arqueológico o Cultura: Forma:
Período: Técnica de manufactura:
Cronología: Tipología:

Medidas:

Altura (cm): Ancho (cm): Prof. (cm):
Diámetro (cm): Peso (gm): Número de elementos:

Decoración:

Color predominante: ¿Policromía?:
Decoración predominante: Decoración secundaria:
Estado de conservación: Acabado de la superficie:

Observaciones:

Copa de cuerpo abierto y base tronconica.presenta baño rojo en su cuerpo con habano, el cual fue aplicado por franjas quedando dos habanas, una en la base y otra antes de abrirse la vasija, el resto esta en rojo.



Libertad y Orden

FICHA UNICA
PARA REGISTRO DE BIENES MUEBLES PERTENECIENTES AL
PATRIMONIO ARQUEOLÓGICO DE LA NACIÓN

ICANH-132-

1) IDENTIFICACIÓN DE LA PIEZA O LOTE

Identificación del Tenedor:
Código ICANH de pieza o lote:
Código asignado por tenedor:
Nombre del archivo fotografico:
Nombre descriptivo:
Tipo de material:



2) PROCEDENCIA

Pais:
Depto.:
Municipio:
Vereda:
Sitio arqueologico:
Predio dane:

Sistema de coordenadas:
Origen:
Cuadrícula del sistema:
¿Captura por GPS?:
Coord. E:
Coord. N:

Unidad de recuperación: Nivel de excavación: Contexto:

Referencia Bibliográfica:

¿Cómo y cuándo llegó a sus manos esta pieza?

Modo de obtención:

Si el modo es "otro", cuál:

3) DESCRIPCIÓN DE LA PIEZA O LOTE

Estilo arqueológico o Cultura: Forma:
Período: Técnica de manufactura:
Cronología: Tipología:

Medidas:

Altura (cm): Ancho (cm): Prof. (cm):
Diámetro (cm): Peso (gm): Número de elementos:

Decoración:

Color predominante: ¿Policromía?:
Decoración predominante: Decoración secundaria:
Estado de conservación: Acabado de la superficie:

Observaciones:

Copa de cuerpo hemisférico y base tronconica. Presenta manchas de coccion en la base. Erosionada. Esta copa puede proceder de corinto y presenta características que corresponden al complejo "quebrada seca".



Libertad y Orden

FICHA UNICA
PARA REGISTRO DE BIENES MUEBLES PERTENECIENTES AL
PATRIMONIO ARQUEOLÓGICO DE LA NACIÓN

ICANH-132-

1) IDENTIFICACIÓN DE LA PIEZA O LOTE

Identificación del Tenedor:
 Código ICANH de pieza o lote:
 Código asignado por tenedor:
 Nombre del archivo fotografico:
 Nombre descriptivo:
 Tipo de material:



2) PROCEDENCIA

Pais:
 Depto.:
 Municipio:
 Vereda:
 Sitio arqueológico:
 Predio dane:
 Sistema de coordenadas:
 Origen:
 Cuadrícula del sistema:
 ¿Captura por GPS?:
 Coord. E:
 Coord. N:

Unidad de recuperación: Nivel de excavación: Contexto:

Referencia Bibliográfica:

¿Cómo y cuándo llegó a sus manos esta pieza?

Modo de obtención:

Si el modo es "otro", cuál:

3) DESCRIPCIÓN DE LA PIEZA O LOTE

Estilo arqueológico o Cultura: Forma:
 Período: Técnica de manufactura:
 Cronología: Tipología:

Medidas:

Altura (cm): Ancho (cm): Prof. (cm):
 Diámetro (cm): Peso (gm): Número de elementos:

Decoración:

Color predominante: ¿Policromía?:
 Decoración predominante: Decoración secundaria:
 Estado de conservación: Acabado de la superficie:

Observaciones:



Libertad y Orden

FICHA UNICA
PARA REGISTRO DE BIENES MUEBLES PERTENECIENTES AL
PATRIMONIO ARQUEOLÓGICO DE LA NACIÓN

ICANH-132-

1) IDENTIFICACIÓN DE LA PIEZA O LOTE

Identificación del Tenedor:
 Código ICANH de pieza o lote:
 Código asignado por tenedor:
 Nombre del archivo fotografico:
 Nombre descriptivo:
 Tipo de material:



2) PROCEDENCIA

Pais:
 Depto.:
 Municipio:
 Vereda:
 Sitio arqueologico:
 Predio dane:
 Sistema de coordenadas:
 Origen:
 Cuadrícula del sistema:
 ¿Captura por GPS?:
 Coord. E:
 Coord. N:

Unidad de recuperación: Nivel de excavación: Contexto:

Referencia Bibliográfica:

¿Cómo y cuándo llegó a sus manos esta pieza?

Modo de obtención:

Si el modo es "otro", cuál:

3) DESCRIPCIÓN DE LA PIEZA O LOTE

Estilo arqueológico o Cultura: Forma:
 Período: Técnica de manufactura:
 Cronología: Tipología:

Medidas:

Altura (cm): Ancho (cm): Prof. (cm):
 Diámetro (cm): Peso (gm): Número de elementos:

Decoración:

Color predominante: ¿Policromía?:
 Decoración predominante: Decoración secundaria:
 Estado de conservación: Acabado de la superficie:

Observaciones:



Libertad y Orden

FICHA UNICA
PARA REGISTRO DE BIENES MUEBLES PERTENECIENTES AL
PATRIMONIO ARQUEOLÓGICO DE LA NACIÓN

ICANH-132-

1) IDENTIFICACIÓN DE LA PIEZA O LOTE

Identificación del Tenedor:
 Código ICANH de pieza o lote:
 Código asignado por tenedor:
 Nombre del archivo fotografico:
 Nombre descriptivo:
 Tipo de material:



2) PROCEDENCIA

Pais:
 Depto.:
 Municipio:
 Vereda:
 Sitio arqueologico:
 Predio dane:
 Sistema de coordenadas:
 Origen:
 Cuadrícula del sistema:
 ¿Captura por GPS?:
 Coord. E:
 Coord. N:

Unidad de recuperación: Nivel de excavación: Contexto:

Referencia Bibliográfica:

N/A

¿Cómo y cuándo llegó a sus manos esta pieza?

Modo de obtención:

Si el modo es "otro", cuál:

Donación

3) DESCRIPCIÓN DE LA PIEZA O LOTE

Estilo arqueológico o Cultura: Forma:
 Período: Técnica de manufactura:
 Cronología: Tipología:

Medidas:

Altura (cm): Ancho (cm): Prof. (cm):
 Diámetro (cm): Peso (gm): Número de elementos:

Decoración:

Color predominante: ¿Policromía?:
 Decoración predominante: Decoración secundaria:
 Estado de conservación: Acabado de la superficie:

Observaciones:

Cuenco hemisferico de base anular. En el labio presenta dos protuberancias pequeñas diametralmente opuestas. La pieza esta rota en una parte de su base.



Libertad y Orden

FICHA UNICA
PARA REGISTRO DE BIENES MUEBLES PERTENECIENTES AL
PATRIMONIO ARQUEOLÓGICO DE LA NACIÓN

ICANH-132-

1) IDENTIFICACIÓN DE LA PIEZA O LOTE

Identificación del Tenedor:
 Código ICANH de pieza o lote:
 Código asignado por tenedor:
 Nombre del archivo fotografico:
 Nombre descriptivo:
 Tipo de material:



2) PROCEDENCIA

Pais:
 Depto.:
 Municipio:
 Vereda:
 Sitio arqueologico:
 Predio dane:
 Sistema de coordenadas:
 Origen:
 Cuadrícula del sistema:
 ¿Captura por GPS?:
 Coord. E:
 Coord. N:

Unidad de recuperación: Nivel de excavación: Contexto:

Referencia Bibliográfica:

¿Cómo y cuándo llegó a sus manos esta pieza?

Modo de obtención:

Si el modo es "otro", cuál:

3) DESCRIPCIÓN DE LA PIEZA O LOTE

Estilo arqueológico o Cultura: Forma:
 Período: Técnica de manufactura:
 Cronología: Tipología:

Medidas:

Altura (cm): Ancho (cm): Prof. (cm):
 Diámetro (cm): Peso (gm): Número de elementos:

Decoración:

Color predominante: ¿Policromía?:
 Decoración predominante: Decoración secundaria:
 Estado de conservación: Acabado de la superficie:

Observaciones:



Libertad y Orden

Instituto Colombiano de Antropología e Historia
República de Colombia

FICHA UNICA
PARA REGISTRO DE BIENES MUEBLES PERTENECIENTES AL
PATRIMONIO ARQUEOLÓGICO DE LA NACIÓN

ICANH-132-

1) IDENTIFICACIÓN DE LA PIEZA O LOTE

Identificación del Tenedor:
 Código ICANH de pieza o lote:
 Código asignado por tenedor:
 Nombre del archivo fotografico:
 Nombre descriptivo:
 Tipo de material:



2) PROCEDENCIA

Pais:
 Depto.:
 Municipio:
 Vereda:
 Sitio arqueologico:
 Predio dane:
 Sistema de coordenadas:
 Origen:
 Cuadrícula del sistema:
 ¿Captura por GPS?:
 Coord. E:
 Coord. N:

Unidad de recuperación: Nivel de excavación: Contexto:

Referencia Bibliográfica:

¿Cómo y cuándo llegó a sus manos esta pieza?

Modo de obtención:

Si el modo es "otro", cuál:

3) DESCRIPCIÓN DE LA PIEZA O LOTE

Estilo arqueológico o Cultura: Forma:
 Período: Técnica de manufactura:
 Cronología: Tipología:

Medidas:

Altura (cm): Ancho (cm): Prof. (cm):
 Diámetro (cm): Peso (gm): Número de elementos:

Decoración:

Color predominante: ¿Policromía?:
 Decoración predominante: Decoración secundaria:
 Estado de conservación: Acabado de la superficie:

Observaciones:

Olla de cuerpo globular y boca constreñida. En su cuerpo hay diseños de espirales, discos y líneas formando triángulos o rectángulos; de pintura roja sobre crema. Esta vasija puede pertenecer a Nariño (complejo Tuza).



Libertad y Orden

FICHA UNICA
PARA REGISTRO DE BIENES MUEBLES PERTENECIENTES AL
PATRIMONIO ARQUEOLÓGICO DE LA NACIÓN

ICANH-132-

1) IDENTIFICACIÓN DE LA PIEZA O LOTE

Identificación del Tenedor:	800.086.201-5
Código ICANH de pieza o lote:	-23
Código asignado por tenedor:	25C?23
Nombre del archivo fotografico:	IMG_2151.jpg
Nombre descriptivo:	Olla
Tipo de material:	Cerámica



2) PROCEDENCIA

Pais:	Colombia
Depto.:	No aplica
Municipio:	No aplica
Vereda:	
Sitio arqueológico:	N/A
Predio dane:	N/A
Sistema de coordenadas:	Otro
Origen:	Otro
Cuadrícula del sistema:	N/A
¿Captura por GPS?:	No
Coord. E:	N/A
Coord. N:	N/A

Unidad de recuperación: Nivel de excavación: Contexto:

Referencia Bibliográfica:

N/A

¿Cómo y cuándo llegó a sus manos esta pieza?

Modo de obtención:

Si el modo es "otro", cuál:

Donación

3) DESCRIPCIÓN DE LA PIEZA O LOTE

Estilo arqueológico o Cultura:	Otra	Forma:	Globular
Período:	SIN REFERENCIA	Técnica de manufactura:	Enrollado
Cronología:	N/A	Tipología:	N/A

Medidas:

Altura (cm):	39,7	Ancho (cm):	42,1	Prof. (cm):	42,1
Diámetro (cm):		Peso (gm):		Número de elementos:	1

Decoración:

Color predominante:	Café	¿Policromía?:	No
Decoración predominante:	Incisión	Decoración secundaria:	Ninguna
Estado de conservación:	Regular	Acabado de la superficie:	Ninguno

Observaciones:

Olla de cuerpo globular, cuello semirestringido y borde evertido. Bajo el borde hay una hilera de puntos presionados que circundan todo el cuello. Restaurada y rota en gran parte de su cuerpo.



Libertad y Orden

FICHA UNICA
PARA REGISTRO DE BIENES MUEBLES PERTENECIENTES AL
PATRIMONIO ARQUEOLÓGICO DE LA NACIÓN

ICANH-132-

1) IDENTIFICACIÓN DE LA PIEZA O LOTE

Identificación del Tenedor:
Código ICANH de pieza o lote:
Código asignado por tenedor:
Nombre del archivo fotografico:
Nombre descriptivo:
Tipo de material:



2) PROCEDENCIA

Pais:
Depto.:
Municipio:
Vereda:
Sitio arqueologico:
Predio dane:

Sistema de coordenadas:
Origen:
Cuadrícula del sistema:
¿Captura por GPS?:
Coord. E:
Coord. N:

Unidad de recuperación: Nivel de excavación: Contexto:

Referencia Bibliográfica:

¿Cómo y cuándo llegó a sus manos esta pieza?

Modo de obtención:

Si el modo es "otro", cuál:

3) DESCRIPCIÓN DE LA PIEZA O LOTE

Estilo arqueológico o Cultura: Forma:
Período: Técnica de manufactura:
Cronología: Tipología:

Medidas:

Altura (cm): Ancho (cm): Prof. (cm):
Diámetro (cm): Peso (gm): Número de elementos:

Decoración:

Color predominante: ¿Policromía?:
Decoración predominante: Decoración secundaria:
Estado de conservación: Acabado de la superficie:

Observaciones:

Copa de base anular, cuyo cuerpo tiende a ser esférico. En la parte superior del cuerpo hay dos protuberancias aplicadas diametralmente opuestas. Esta copa posiblemente pertenece a la zona plana del valle del cauca.



Libertad y Orden

Instituto Colombiano de Antropología e Historia
República de Colombia

FICHA UNICA
PARA REGISTRO DE BIENES MUEBLES PERTENECIENTES AL
PATRIMONIO ARQUEOLÓGICO DE LA NACIÓN

ICANH-132-

1) IDENTIFICACIÓN DE LA PIEZA O LOTE

Identificación del Tenedor:
Código ICANH de pieza o lote:
Código asignado por tenedor:
Nombre del archivo fotografico:
Nombre descriptivo:
Tipo de material:



2) PROCEDENCIA

Pais:
Depto.:
Municipio:
Vereda:
Sitio arqueológico:
Predio dane:

Sistema de coordenadas:
Origen:
Cuadrícula del sistema:
¿Captura por GPS?:
Coord. E:
Coord. N:

Unidad de recuperación: Nivel de excavación: Contexto:

Referencia Bibliográfica:

¿Cómo y cuándo llegó a sus manos esta pieza? Modo de obtención:

Si el modo es "otro", cuál:

3) DESCRIPCIÓN DE LA PIEZA O LOTE

Estilo arqueológico o Cultura: Forma:
Período: Técnica de manufactura:
Cronología: Tipología:

Medidas:

Altura (cm): Ancho (cm): Prof. (cm):
Diámetro (cm): Peso (gm): Número de elementos:

Decoración:

Color predominante: ¿Policromía?:
Decoración predominante: Decoración secundaria:
Estado de conservación: Acabado de la superficie:

Observaciones:

Copa pequeña de base anular, cuyo cuerpo tiende a ser un ovoide en posición invertida. El borde presenta un labio de forma irregular ya que en unas partes es plano y en otras puntiagudo. Esta copa debe provenir de la zona plana del valle del cauca.



Libertad y Orden

FICHA UNICA
PARA REGISTRO DE BIENES MUEBLES PERTENECIENTES AL
PATRIMONIO ARQUEOLÓGICO DE LA NACIÓN

ICANH-132-

1) IDENTIFICACIÓN DE LA PIEZA O LOTE

Identificación del Tenedor:	800.086.201-5
Código ICANH de pieza o lote:	-26
Código asignado por tenedor:	25C?26
Nombre del archivo fotografico:	IMG_2166.jpg
Nombre descriptivo:	Vasija
Tipo de material:	Cerámica



2) PROCEDENCIA

Pais:	Colombia
Depto.:	No aplica
Municipio:	No aplica
Vereda:	
Sitio arqueologico:	N/A
Predio dane:	N/A
Sistema de coordenadas:	Otro
Origen:	Otro
Cuadrícula del sistema:	N/A
¿Captura por GPS?:	No
Coord. E:	N/A
Coord. N:	N/A

Unidad de recuperación:	Otro	Nivel de excavación:	N/A	Contexto:	Funerario
-------------------------	------	----------------------	-----	-----------	-----------

Referencia Bibliográfica:

N/A

¿Cómo y cuándo llegó a sus manos esta pieza?

Modo de obtención:

Si el modo es "otro", cuál:

Donación

3) DESCRIPCIÓN DE LA PIEZA O LOTE

Estilo arqueológico o Cultura:	Otra	Forma:	Cilíndrica
Período:	SIN REFERENCIA	Técnica de manufactura:	Enrollado
Cronología:	N/A	Tipología:	N/A

Medidas:

Altura (cm):	10,1	Ancho (cm):	15,4	Prof. (cm):	15,4
Diámetro (cm):		Peso (gm):		Número de elementos:	1

Decoración:

Color predominante:	Rojo	¿Policromía?:	No
Decoración predominante:	Aplicación	Decoración secundaria:	Incisión
Estado de conservación:	Bueno	Acabado de la superficie:	Ninguno

Observaciones:

Vasija de cuerpo cilíndrico y base plana. En el cuerpo hay dos apéndices aplicados diametralmente opuestos y enmarcados cada uno por seis líneas incisas verticales de a tres a cada lado. En el apéndice tiene dos grupos de dos líneas oblicuas. Pieza de características del complejo Tierradentro.



Libertad y Orden

Instituto Colombiano de Antropología e Historia
República de Colombia

FICHA UNICA
PARA REGISTRO DE BIENES MUEBLES PERTENECIENTES AL
PATRIMONIO ARQUEOLÓGICO DE LA NACIÓN

ICANH-132-

1) IDENTIFICACIÓN DE LA PIEZA O LOTE

Identificación del Tenedor:
Código ICANH de pieza o lote:
Código asignado por tenedor:
Nombre del archivo fotografico:
Nombre descriptivo:
Tipo de material:



2) PROCEDENCIA

Pais:
Depto.:
Municipio:
Vereda:
Sitio arqueologico:
Predio dane:

Sistema de coordenadas:
Origen:
Cuadrícula del sistema:
¿Captura por GPS?:
Coord. E:
Coord. N:

Unidad de recuperación: Nivel de excavación: Contexto:

Referencia Bibliográfica:

¿Cómo y cuándo llegó a sus manos esta pieza?

Modo de obtención:

Si el modo es "otro", cuál:

3) DESCRIPCIÓN DE LA PIEZA O LOTE

Estilo arqueológico o Cultura: Forma:
Período: Técnica de manufactura:
Cronología: Tipología:

Medidas:

Altura (cm): Ancho (cm): Prof. (cm):
Diámetro (cm): Peso (gm): Número de elementos:

Decoración:

Color predominante: ¿Policromía?:
Decoración predominante: Decoración secundaria:
Estado de conservación: Acabado de la superficie:

Observaciones:



Libertad y Orden

Instituto Colombiano de Antropología e Historia
República de Colombia

FICHA UNICA
PARA REGISTRO DE BIENES MUEBLES PERTENECIENTES AL
PATRIMONIO ARQUEOLÓGICO DE LA NACIÓN

ICANH-132-

1) IDENTIFICACIÓN DE LA PIEZA O LOTE

Identificación del Tenedor:	800.086.201-5
Código ICANH de pieza o lote:	-28
Código asignado por tenedor:	25C?28
Nombre del archivo fotografico:	IMG_2174.jpg
Nombre descriptivo:	Olla
Tipo de material:	Cerámica



2) PROCEDENCIA

Pais:	Colombia
Depto.:	No aplica
Municipio:	No aplica
Vereda:	
Sitio arqueologico:	N/A
Predio dane:	N/A
Sistema de coordenadas:	Otro
Origen:	Otro
Cuadrícula del sistema:	N/A
¿Captura por GPS?:	No
Coord. E:	N/A
Coord. N:	N/A

Unidad de recuperación: Nivel de excavación: Contexto:

Referencia Bibliográfica:

N/A

¿Cómo y cuándo llegó a sus manos esta pieza?

Modo de obtención:

Si el modo es "otro", cuál:

Donación

3) DESCRIPCIÓN DE LA PIEZA O LOTE

Estilo arqueológico o Cultura:	Otra	Forma:	Globular
Período:	SIN REFERENCIA	Técnica de manufactura:	Enrollado
Cronología:	N/A	Tipología:	N/A

Medidas:

Altura (cm):	29,5	Ancho (cm):	31,3	Prof. (cm):	31,3
Diámetro (cm):		Peso (gm):		Número de elementos:	1

Decoración:

Color predominante:	Rojo	¿Policromía?:	No
Decoración predominante:	Aplicación	Decoración secundaria:	Incisión
Estado de conservación:	Bueno	Acabado de la superficie:	Baño

Observaciones:

Olla de cuerpo globular. presenta dos apliques en la parte del borde hasta el cuello, en forma de ranas con bolitas aplicadas en su cuerpo y con las manos delanteras descansando sobre el labio. Esta pieza tiene informacion de haberse hallado en patia.